6034M

Радиальные шарикоподшипники (однорядные, метрической размерности)

Подробности:

Габаритные размеры			
d [мм]	170	d_1 [мм]	≈ 198.3
D [мм]	260	D_1 [мм]	≈ 232.3
B [мм]	42	$r_{1,2}$ [мм]	2.1
Масса [кг]	≈ 8.25		

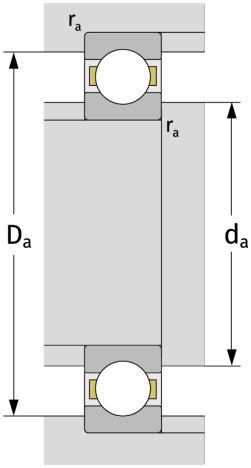

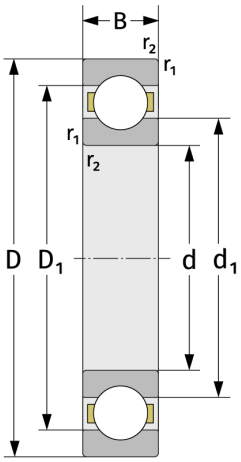

Присиединительные размеры	
$d_{a,\,min}$ [мм]	180
$D_{a,\,max}$ [мм]	250
$r_{a,\,max}$ [мм]	2.1

Расчётные данные	
C [кН]	169
C_0 [кН]	172
C_u [кН]	5.93
n_{th} [min^{-1}]	3551
n_g [min^{-1}]	4400
f_0	15,7