6056M

Радиальные шарикоподшипники (однорядные, метрической размерности)

Подробности:

Габаритные размеры			
d [мм]	280	d_1 [мм]	≈ 323.4
D [мм]	420	D_1 [мм]	≈ 377.4
B [мм]	65	$r_{1,2}$ [мм]	4
Масса [кг]	≈ 32.3		

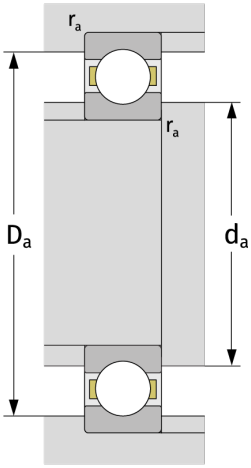

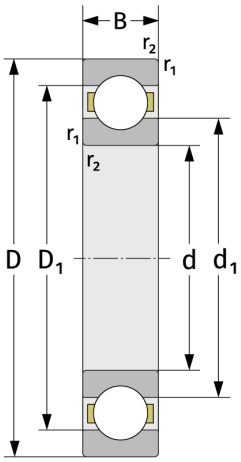

Присиединительные размеры	
$d_{a,\,min}$ [мм]	295
$D_{a,\,max}$ [мм]	405
$r_{a,\,max}$ [мм]	3

Расчётные данные	
C [кН]	322
C_0 [кН]	436
C_u [кН]	11.6
n_{th} [min^{-1}]	2076
n_g [min^{-1}]	2600
f_0	15,8