60924M

Радиальные шарикоподшипники (однорядные, метрической размерности)

Подробности:

Габаритные размеры			
d [мм]	120	d_1 [мм]	≈ 136.1
D [мм]	165	D_1 [мм]	≈ 149.1
B [мм]	14	$r_{1,2}$ [мм]	0.6
Масса [кг]	≈ 0.979		

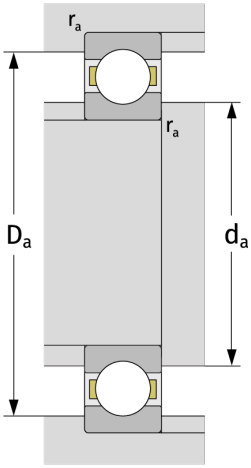

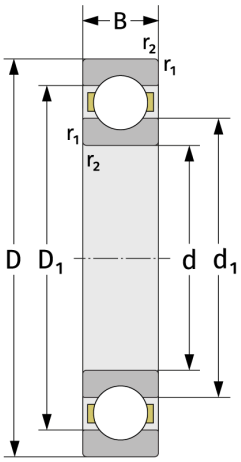

Присиединительные размеры	
$d_{a,\,min}$ [мм]	123
$D_{a,\,max}$ [мм]	162
$r_{a,\,max}$ [мм]	0.6

Расчётные данные	
C [кН]	37.3
C_0 [кН]	41.3
C_u [кН]	1.77
n_{th} [min^{-1}]	3230
n_g [min^{-1}]	6800
f_0	16,1