61834M

Радиальные шарикоподшипники (однорядные, метрической размерности)

Подробности:

Габаритные размеры			
d [мм]	170	d_1 [мм]	≈ 184.1
D [мм]	215	D_1 [мм]	≈ 201.1
B [мм]	22	$r_{1,2}$ [мм]	1.1
Масса [кг]	≈ 1.91		

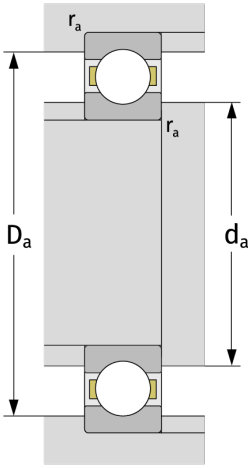

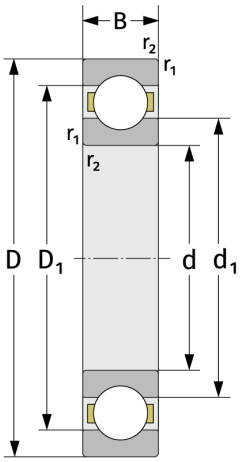

Присиединительные размеры	
$d_{a,\,min}$ [мм]	176
$D_{a,\,max}$ [мм]	209
$r_{a,\,max}$ [мм]	1

Расчётные данные	
C [кН]	61.6
C_0 [кН]	73.3
C_u [кН]	2.68
n_{th} [min^{-1}]	2950
n_g [min^{-1}]	4900
f_0	16,1