61838M

Радиальные шарикоподшипники (однорядные, метрической размерности)

Подробности:

Габаритные размеры			
d [мм]	190	d_1 [мм]	≈ 205.7
D [мм]	240	D_1 [мм]	≈ 224.7
B [мм]	24	$r_{1,2}$ [мм]	1.5
Масса [кг]	≈ 2.59		

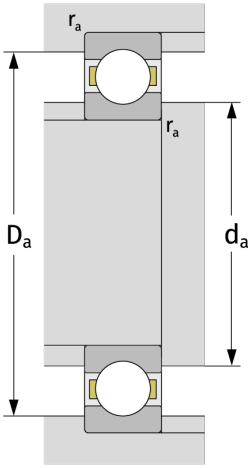

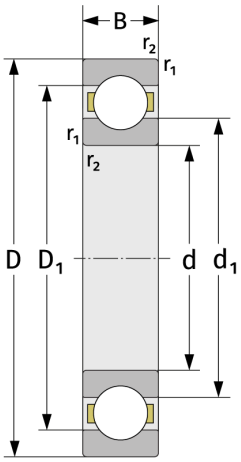

Присиединительные размеры	
$d_{a,\,min}$ [мм]	197
$D_{a,\,max}$ [мм]	233
$r_{a,\,max}$ [мм]	1.5

Расчётные данные	
C [кН]	75.3
C_0 [кН]	91.6
C_u [кН]	3.16
n_{th} [min^{-1}]	2717
n_g [min^{-1}]	4400
f_0	16,1