61860M

Радиальные шарикоподшипники (однорядные, метрической размерности)

Подробности:

Габаритные размеры			
d [мм]	300	d_1 [мм]	≈ 325.2
D [мм]	380	D_1 [мм]	≈ 355.2
B [мм]	38	$r_{1,2}$ [мм]	2.1
Масса [кг]	≈ 10.4		

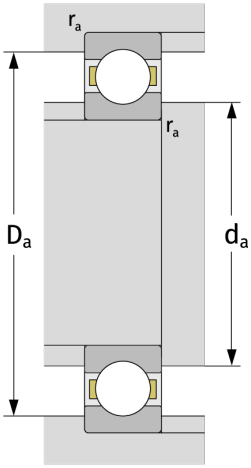

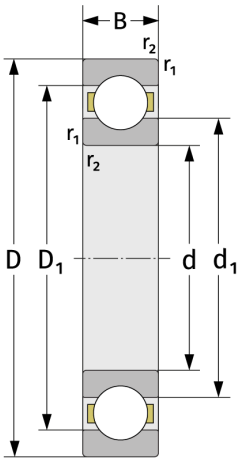

Присиединительные размеры	
$d_{a,\,min}$ [мм]	310
$D_{a,\,max}$ [мм]	370
$r_{a,\,max}$ [мм]	2.1

Расчётные данные	
C [кН]	172
C_0 [кН]	229
C_u [кН]	6.19
n_{th} [min^{-1}]	1854
n_g [min^{-1}]	2700
f_0	16,1