619/1000M

Радиальные шарикоподшипники (однорядные, метрической размерности)

Подробности:

Габаритные размеры			
d [мм]	1000	d_1 [мм]	≈ 1102.9
D [мм]	1320	D_1 [мм]	≈ 1218.9
B [мм]	140	$r_{1,2}$ [мм]	7.5
Масса [кг]	≈ 533		

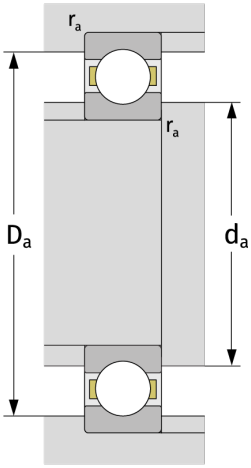

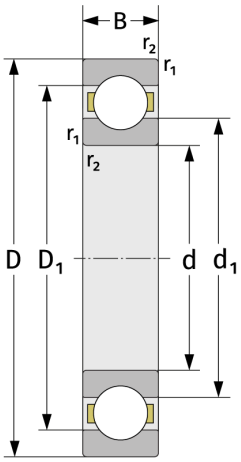

Присиединительные размеры	
$d_{a,\,min}$ [мм]	1028
$D_{a,\,max}$ [мм]	1292
$r_{a,\,max}$ [мм]	6

Расчётные данные	
C [кН]	1110
C_0 [кН]	3040
C_u [кН]	43.3
n_{th} [min^{-1}]	494
n_g [min^{-1}]	570
f_0	16,3