61944M

Радиальные шарикоподшипники (однорядные, метрической размерности)

Подробности:

Габаритные размеры			
d [мм]	220	d_1 [мм]	≈ 245.2
D [мм]	300	D_1 [мм]	≈ 275.2
B [мм]	38	$r_{1,2}$ [мм]	2.1
Масса [кг]	≈ 7.96		

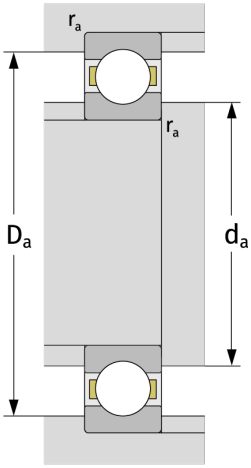

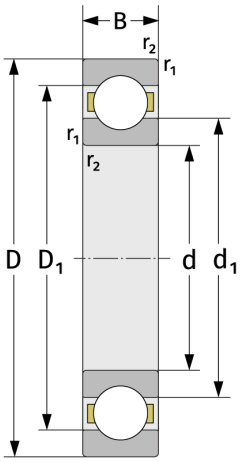

Присиединительные размеры	
$d_{a,\,min}$ [мм]	230
$D_{a,\,max}$ [мм]	290
$r_{a,\,max}$ [мм]	2.1

Расчётные данные	
C [кН]	152
C_0 [кН]	178
C_u [кН]	5.55
n_{th} [min^{-1}]	2640
n_g [min^{-1}]	3600
f_0	16,5