62/560M

Радиальные шарикоподшипники (однорядные, метрической размерности)

Подробности:

Габаритные размеры			
d [мм]	560	d_1 [мм]	≈ 728.1
D [мм]	1030	D_1 [мм]	≈ 864.1
B [мм]	150	$r_{1,2}$ [мм]	9.5
Масса [кг]	≈ 608		

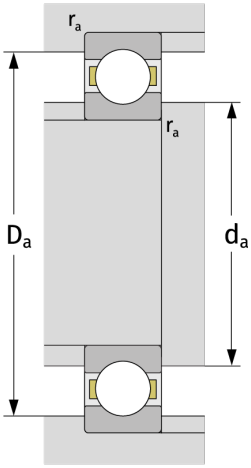

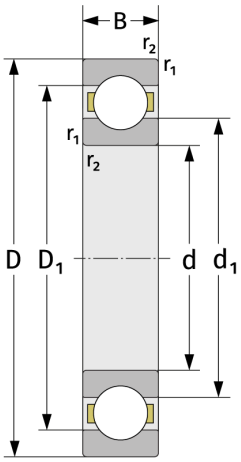

Присиединительные размеры	
$d_{a,\,min}$ [мм]	600
$D_{a,\,max}$ [мм]	990
$r_{a,\,max}$ [мм]	8

Расчётные данные	
C [кН]	1080
C_0 [кН]	2350
C_u [кН]	40.7
n_{th} [min^{-1}]	739
n_g [min^{-1}]	960
f_0	15,5