629/600M

Радиальные шарикоподшипники (однорядные, метрической размерности)

Подробности:

Габаритные размеры			
d [мм]	600	d_1 [мм]	≈ 662.6
D [мм]	800	D_1 [мм]	≈ 738.6
B [мм]	118	$r_{1,2}$ [мм]	5
Масса [кг]	≈ 159		

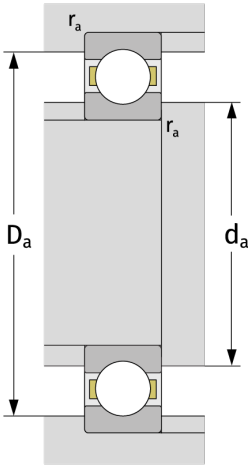

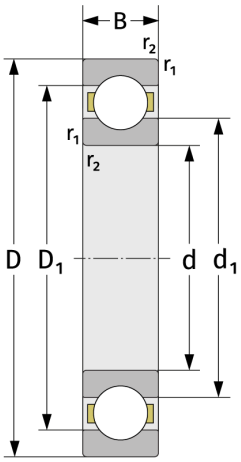

Присиединительные размеры	
$d_{a,\,min}$ [мм]	618
$D_{a,\,max}$ [мм]	782
$r_{a,\,max}$ [мм]	4

Расчётные данные	
C [кН]	585
C_0 [кН]	1200
C_u [кН]	22.2
n_{th} [min^{-1}]	982
n_g [min^{-1}]	1200
f_0	16,4