62924M

Радиальные шарикоподшипники (однорядные, метрической размерности)

Подробности:

Габаритные размеры			
d [мм]	120	d_1 [мм]	≈ 134.1
D [мм]	165	D_1 [мм]	≈ 151.1
B [мм]	27	$r_{1,2}$ [мм]	1.1
Масса [кг]	≈ 1.66		

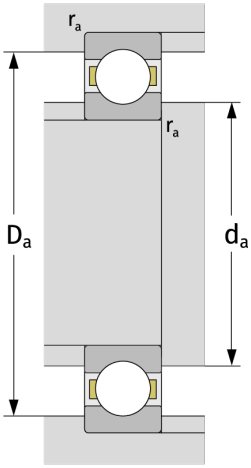

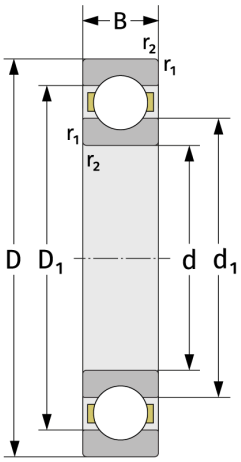

Присиединительные размеры	
$d_{a,\,min}$ [мм]	126
$D_{a,\,max}$ [мм]	159
$r_{a,\,max}$ [мм]	1

Расчётные данные	
C [кН]	55.1
C_0 [кН]	56.9
C_u [кН]	2.44
n_{th} [min^{-1}]	4706
n_g [min^{-1}]	6800
f_0	16,4