62948M

Радиальные шарикоподшипники (однорядные, метрической размерности)

Подробности:

Габаритные размеры			
d [мм]	240	d_1 [мм]	≈ 265.2
D [мм]	320	D_1 [мм]	≈ 295.2
B [мм]	48	$r_{1,2}$ [мм]	2.1
Масса [кг]	≈ 10.3		

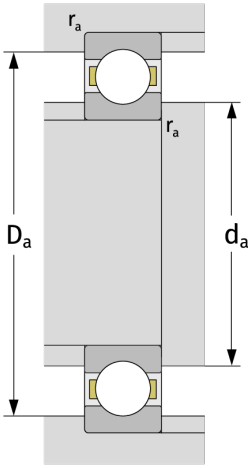

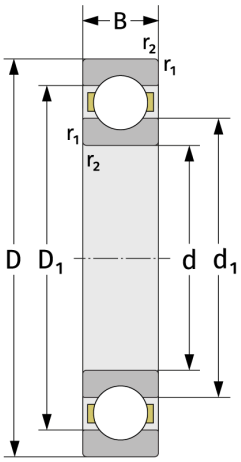

Присиединительные размеры	
$d_{a,\,min}$ [мм]	250
$D_{a,\,max}$ [мм]	310
$r_{a,\,max}$ [мм]	2.1

Расчётные данные	
C [кН]	160
C_0 [кН]	196
C_u [кН]	5.87
n_{th} [min^{-1}]	2617
n_g [min^{-1}]	3300
f_0	16,4